

Note

Ce plan est la propriété de l'Architecte et ne peut être utilisé que dans le cadre du présent dossier. Toute forme de reproduction ou de communication à des tiers est interdite sans autorisation écrite à recevoir de la part de l'Architecte. Ce document (original ou copie) doit lui être restitué sur simple demande. Ce plan est valable uniquement pour la technique concernée.

Architectes

 **Alexandru BUNIS - architecte\***  
\*en tant qu'administrateur de b architects srl  
177 Chaussée de la Hulpe b6  
1170 Watermael-Boitsfort  
GSM : +32(0)486 76 66 39  
email : abunis@afbar.be

**ATELIER FERIER BUNIS**  
ARCHITECTURE

Maitre de l'ouvrage

**IMMO D&Z - P&H**  
Représentée par M. Elliot  
**ZATALOVSKI**  
Rue Xavier De Bue 41, 1180 - Uccle Belgique  
GSM: 0477/92.22.78  
E-mail : elliotzatalovski@gmail.com

**Transformation d'un bâtiment arrière de bureaux et remises en maison unifamiliale**  
5 Rue de la Victoire Saint-Gilles 1060 Belgique

Plans d'archives - 1903 - Plan Rez-de-chaussée et  
Elévation avant

Plan n° **3.1**

Dossier **Victoire**  
Date **16-01-26**  
Echelle

ESQ	AVP	PUR	SOU
EXE	...	...	ASB



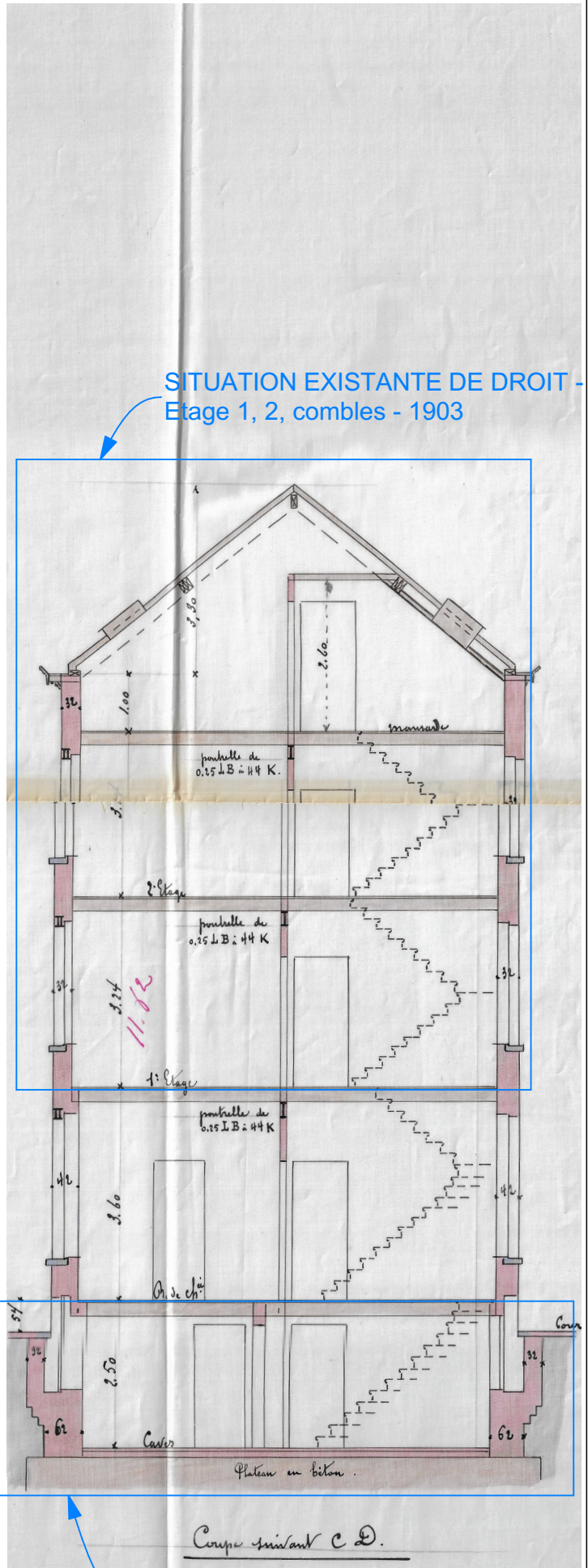
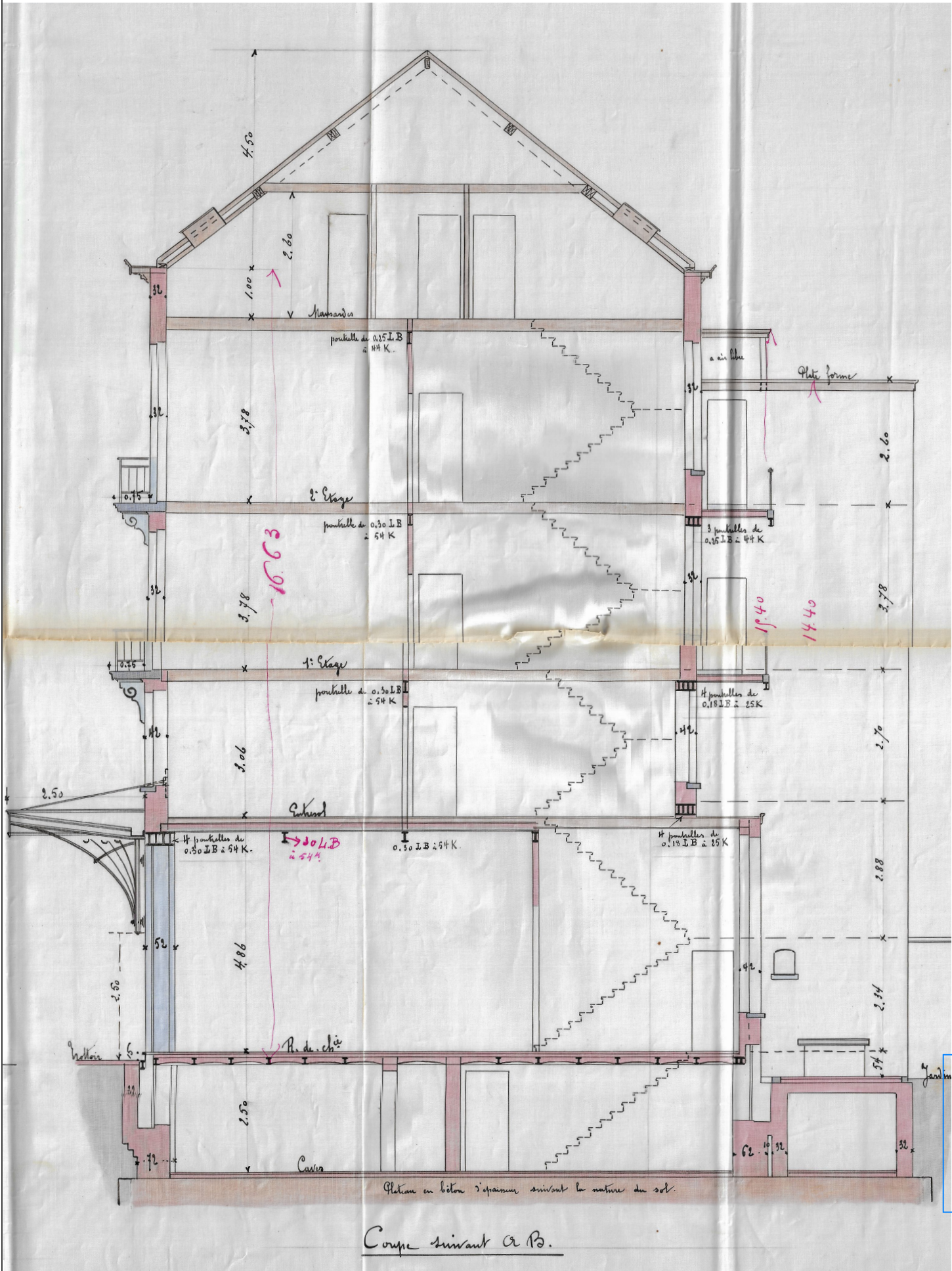

SITUATION EXISTANTE DE DROIT - Etage 1, 2, combles - 1903

SITUATION EXISTANTE DE DROIT - Sous-sol - 1903





PROPRIETE DE MADAME DE BRUYNE

5 RUE DE LA VICTOIRE  
A SAINT GILLES

DOSSIER 45

DRESSE PAR L'ARCHITECTE  
A. CORNUT IMMATR. N° 356  
28 RUE WILHEM KUHNEN  
B R U X E L L E S

*A. Cornut*

COLLEGE

SEANCE DU

27 MARS 1945

CONSTRUCTION D'UNE  
ANNEXE

ECHELLE 2%

Pour AUTORISATION  
LE PROPRIETAIRE  
*J. Dumont*

LE LOCATAIRE  
QUI TRANSFORME

*J. Dumont*

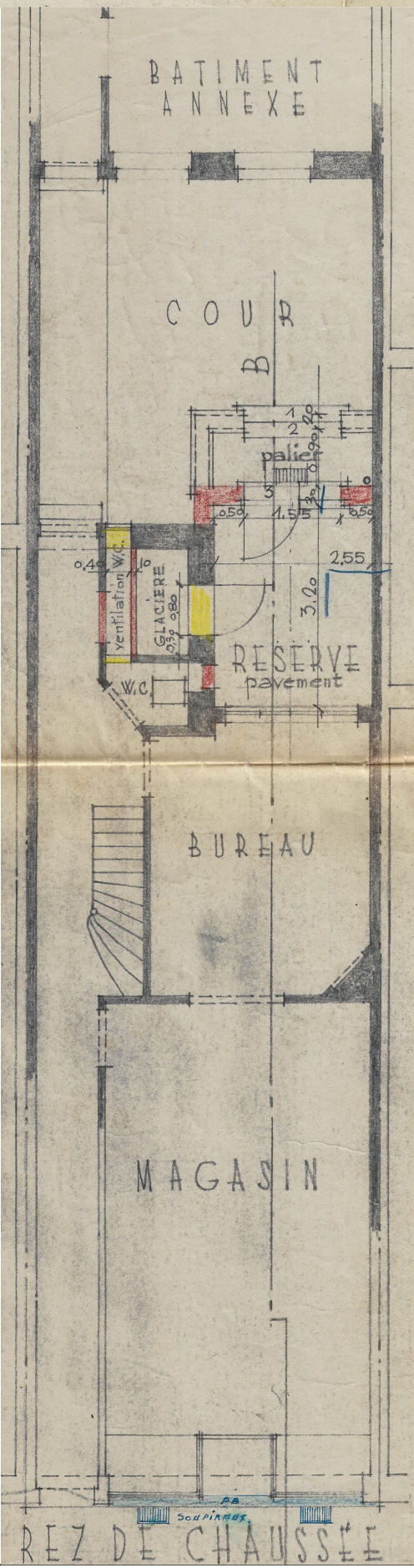



Plan N°6 Etage Type - Greiner  
Situation Après Travaux  
Echelle 1/200 = 1/11  
le 14.7.89

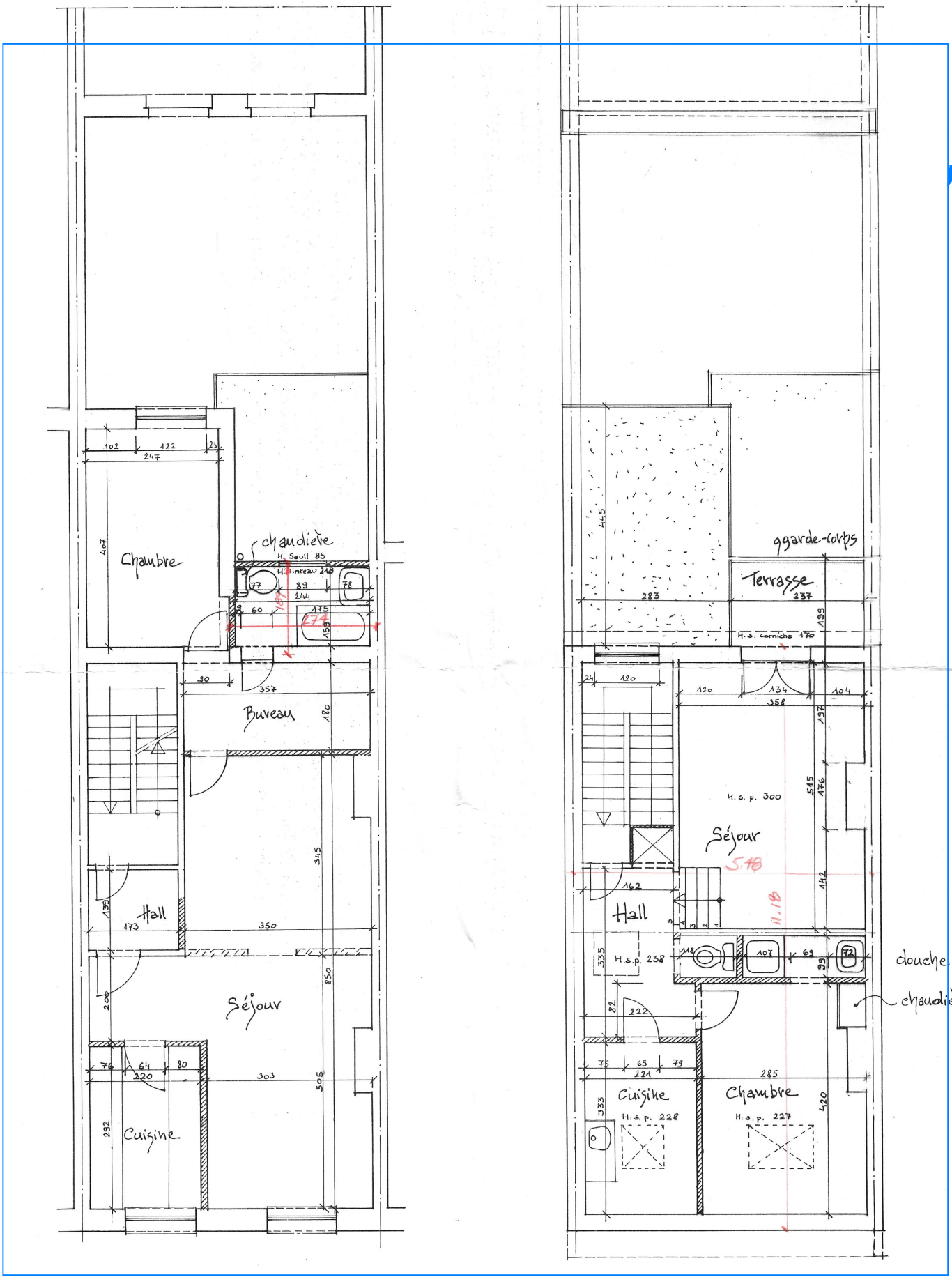

Etage Type +1+2+3  
Greiner Appartement 1 Chambre

□ nouvelle cloison  
▨ cloison abattue

SITUATION  
EXISTANTE DE  
DROIT - Etages  
bâtiment avant -  
1989

Plan N°8 Situation Après Travaux  
Facades Avant Arrière  
Echelle 1/200 = 1/11  
le 14.7.89

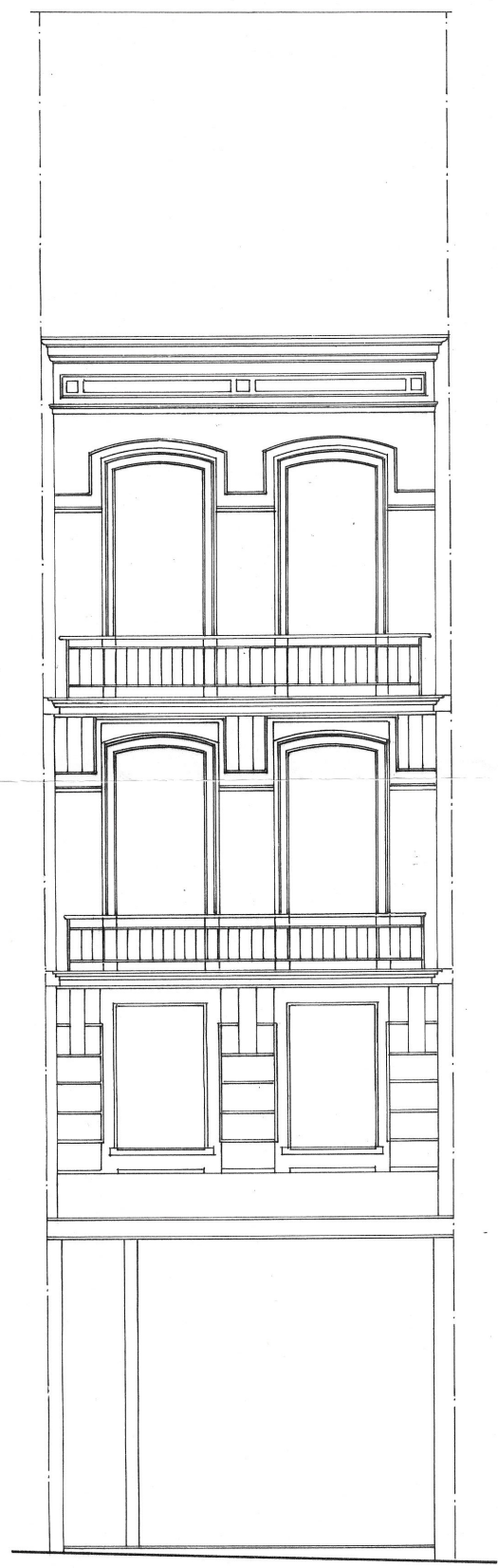

Façade Avant Inchangée

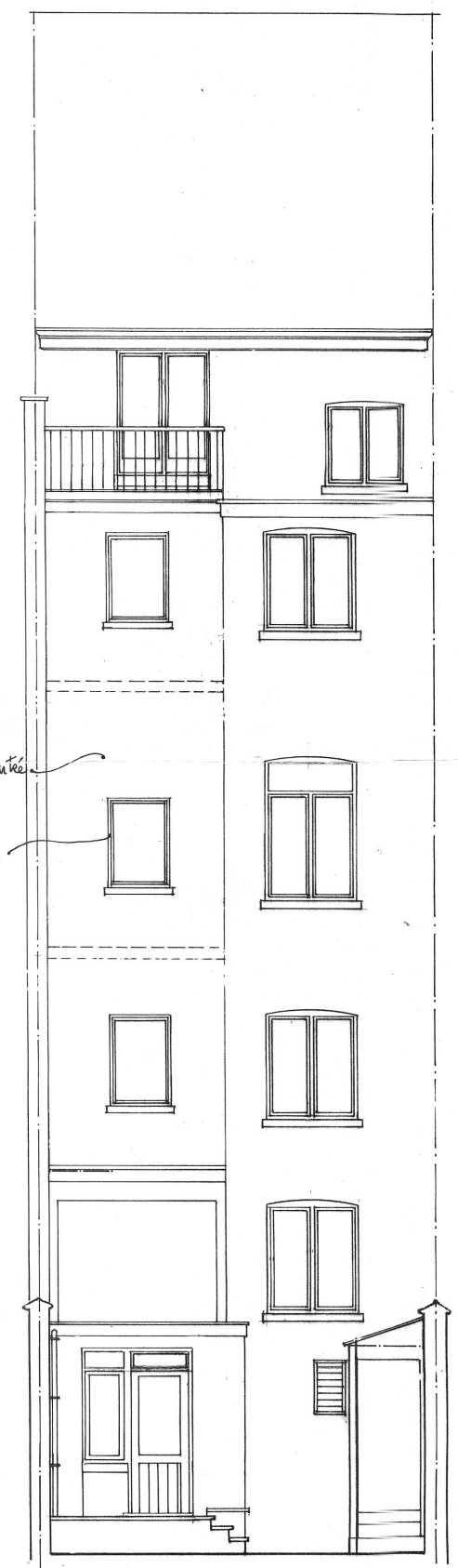

Façade Arrière

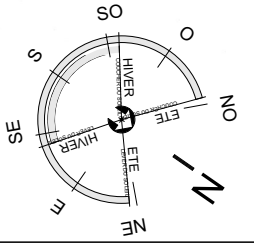
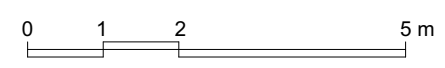

<div>Note</div> <div>Ce plan est la propriété de l'Architecte et ne peut être utilisé que dans le cadre du présent dossier. Toute forme de reproduction ou de communication à des tiers est interdite sans autorisation écrite à recevoir de la part de l'Architecte. Ce document (original ou copie) doit lui être restitué sur simple demande. Ce plan est valable uniquement pour la technique concernée.</div>	<div>Architectes</div> <div><div><div><div><div></div><div>A.B.</div></div><div></div></div><div>Alexandru BUNIS - architecte*</div><div>*en tant qu'administrateur de b architects srl</div><div>177 Chaussée de la Hulpe b6</div><div>1170 Watermael-Boitsfort</div><div>+ (32)0486 76 66 39</div><div>email : abunis@afbar.be</div></div><div><div>ATELIER FERIER BUNIS</div><div>ARCHITECTURE</div></div></div>	<div>Maitre de l'ouvrage</div> <div><div><div><div></div><div>IMMO D&amp;Z - P&amp;H</div></div><div>Représentée par M. Elliot ZATLOVSKI</div><div>Rue Xavier De Bue 41, 1180, Uccle Belgique</div><div>GSM : 0477/92.22.78</div><div>E-mail : elliotzatalovski@gmail.com</div></div></div>	<div>Transformation d'un bâtiment arrière de bureaux et remises en maison unifamiliale</div> <div>5 Rue de la Victoire Saint-Gilles 1060 Belgique,</div>	<div>Plan n°</div> <div>3.4</div>
			<div>Dossier</div> <div>Victoire</div>	<div>Date</div> <div>16-01-26</div>
				<div>Echelle</div> <div></div>
				<div>ESQ</div> <div>AVP</div> <div>PUR</div> <div>SOU</div>
				<div>EXE</div> <div>...</div> <div>...</div> <div>ASB</div>



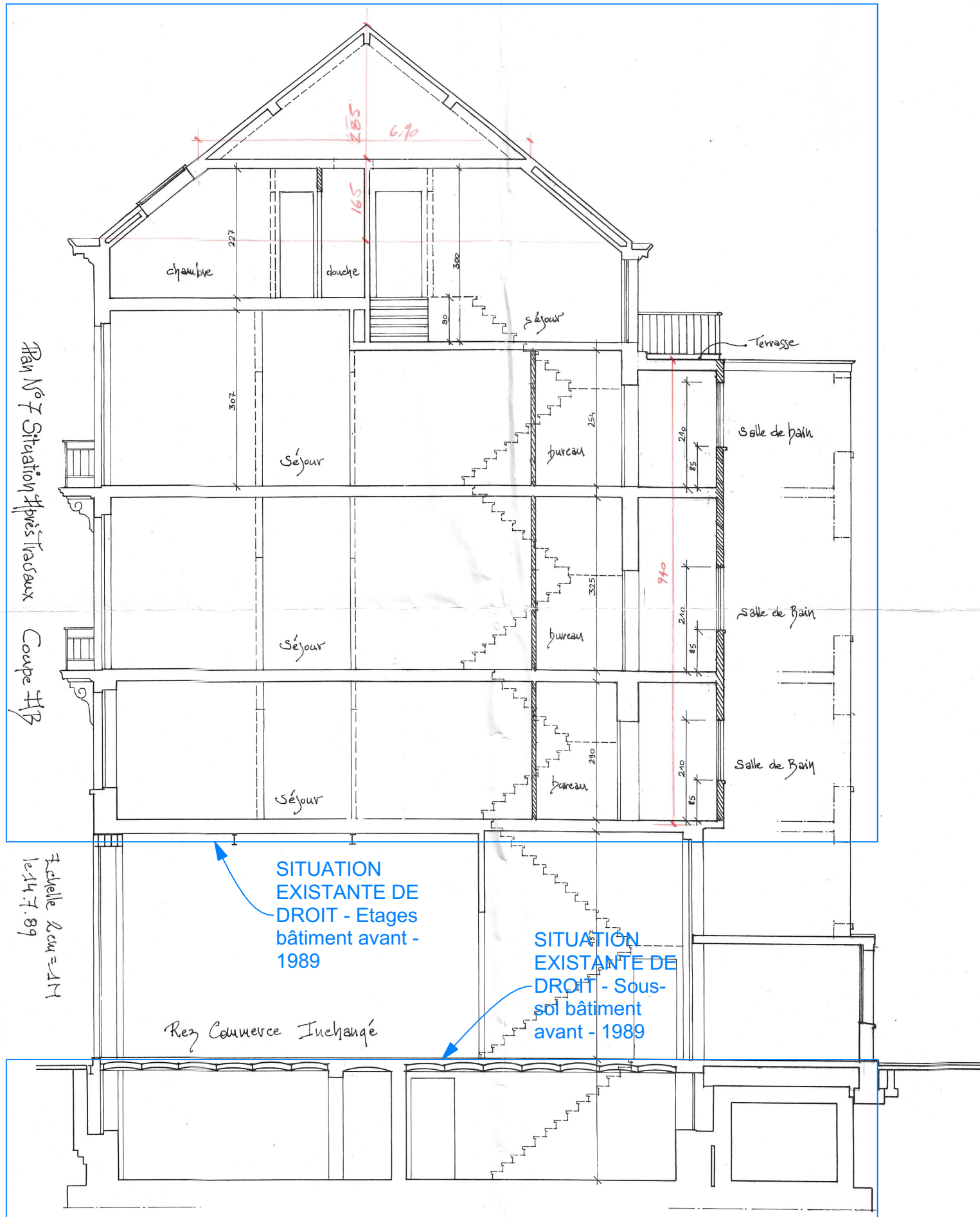

Note

Ce plan est la propriété de l'Architecte et ne peut être utilisé que dans le cadre du présent dossier. Toute forme de reproduction ou de communication à des tiers est interdite sans autorisation écrite à recevoir de la part de l'Architecte. Ce document (original ou copie) doit lui être restitué sur simple demande. Ce plan est valable uniquement pour la technique concernée.

Architectes

**Alexandru BUNIS - architecte\***

\*en tant qu'administrateur de b architects srl

**ATELIER FERIER BUNIS**

ARCHITECTURE

Maitre de l'ouvrage

**IMMO D&Z - P&H**

Représentée par **M. Elliot ZATALOVSKI**

Rue Xavier De Bue 41, 1180, Uccle Belgique

GSM : 0477/92.22.78

E-mail : elliotzatalovski@gmail.com

**Transformation d'un bâtiment arrière de bureaux et remises en maison unifamiliale**

5 Rue de la Victoire Saint-Gilles 1060 Belgique,

Plan d'archive - 1989 - Coupe longitudinale du bâtiment avant

Plan n°	3.5			
Dossier	Victoire			
Date	16-01-26			
Echelle	0			
ESQ	AVP	PUR	SOU	
EXE	...	...	ASB	



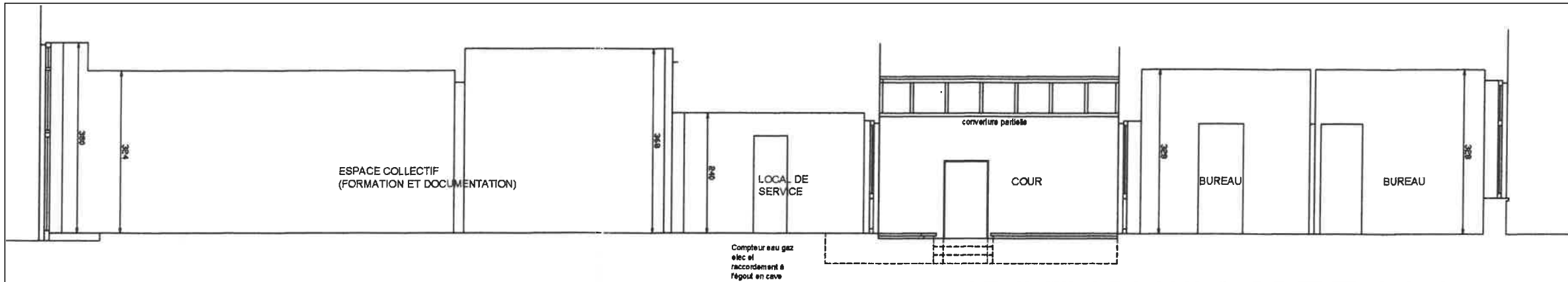

COUPE LONGITUDINALE

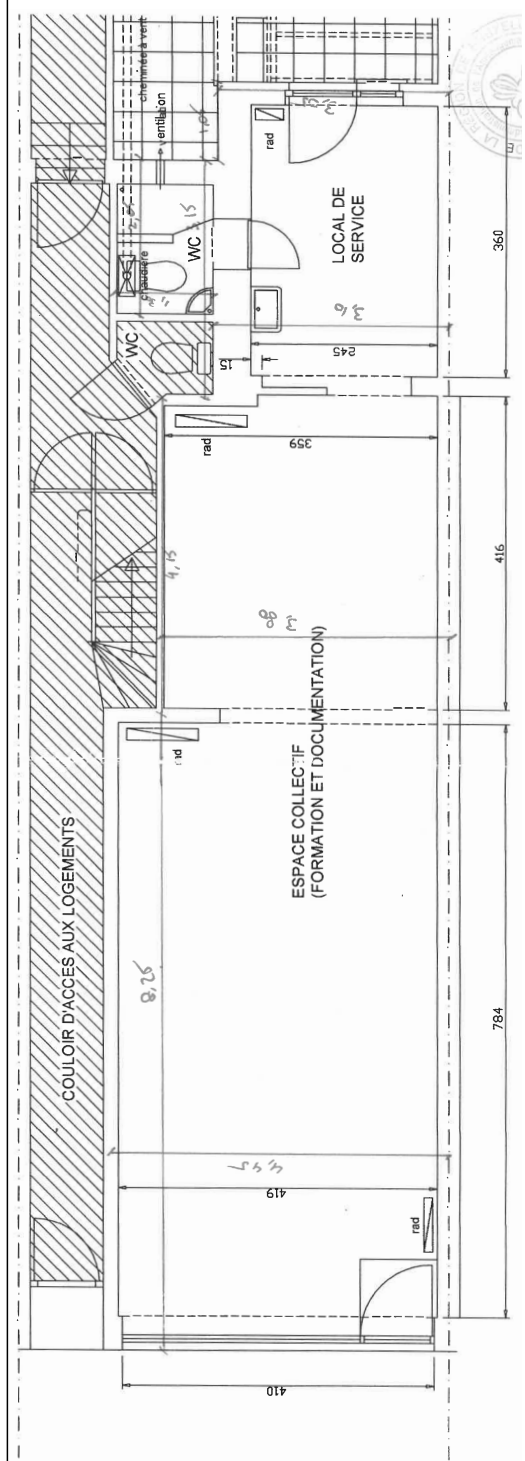

PLAN - REZ-DE-CHAUSSEE 1/2

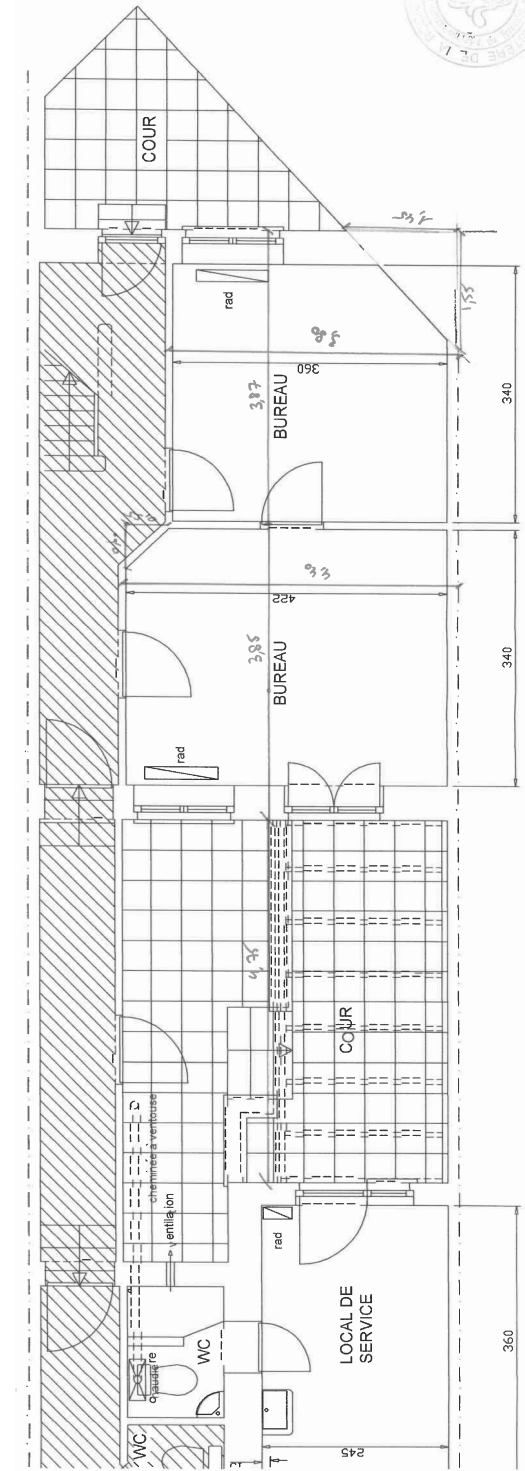

PLAN - REZ-DE-CHAUSSEE 2/2



ELEVATIONS

FACADE avant et Arrière sur cour  
ANCIENNE et NOUVELLE AFFECTATION

Date: 04/2009  
Ech: 1/50

5 Rue De la Victoire 1060 Saint Gilles  
Demande de changement d'affectation

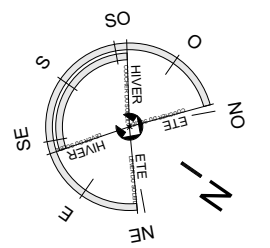
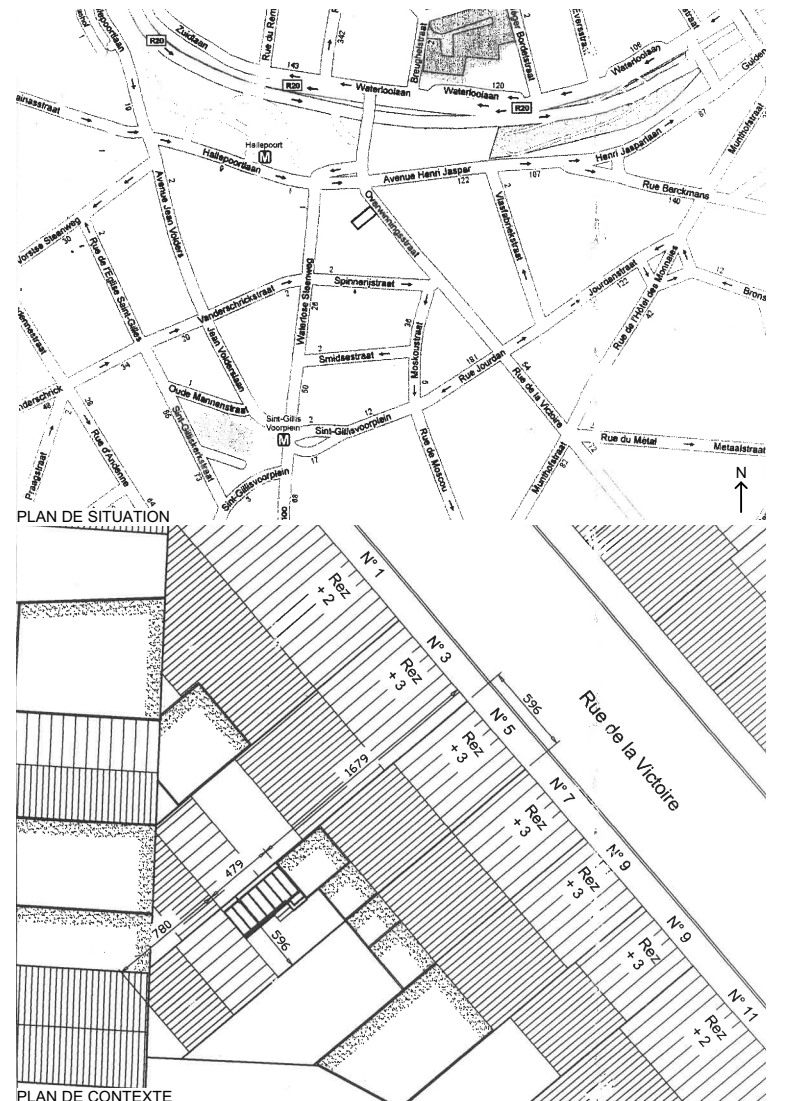

<div>Note</div> <div>Ce plan est la propriété de l'Architecte et ne peut être utilisé que dans le cadre du présent dossier. Toute forme de reproduction ou de communication à des tiers est interdite sans autorisation écrite à recevoir de la part de l'Architecte. Ce document (original ou copie) doit lui être restitué sur simple demande. Ce plan est valable uniquement pour la technique concernée.</div>	<div>Architectes</div> <div><div><div><div><div></div><div>A.B.</div></div></div><div><div>ATELIER FERIER BUNIS</div><div>ARCHITECTURE</div></div></div><div><div>Alexandru BUNIS - architecte*</div><div>*en tant qu'administrateur de b architects srl</div><div>177 Chaussée de la Hulpe b6</div><div>1170 Watermael-Boitsfort</div><div>76 66 39</div><div>email : abunis@afbar.be</div></div></div>	<div>Maitre de l'ouvrage</div> <div><div><div>IMMO D&amp;Z - P&amp;H</div><div>Représentée par M. Elliot ZATALOVSKI</div><div><div>Rue Xavier De Bue 41, 1180, Uccle Belgique</div><div>GSM : +32(0)486 76 66 39</div><div>E-mail : elliotzatalovski@gmail.com</div></div></div><div><div>Transformation d'un bâtiment arrière de bureaux et remises en maison unifamiliale</div><div>5 Rue de la Victoire Saint-Gilles 1060 Belgique,</div><div>Plans d'archives - 2010 - Situation de droit rez-de-chaussée</div></div></div>	<div><div>Plan n°</div><div>3.6</div></div> <div><div>Dossier</div><div>Victoire</div></div> <div><div>Date</div><div>16-01-26</div></div> <div><div>Echelle</div><div>3</div></div> <div><div><div>ESQ</div><div>AVP</div><div>PUR</div><div>SOU</div></div><div><div>EXE</div><div>...</div><div>...</div><div>ASB</div></div></div>
--	--	---	--



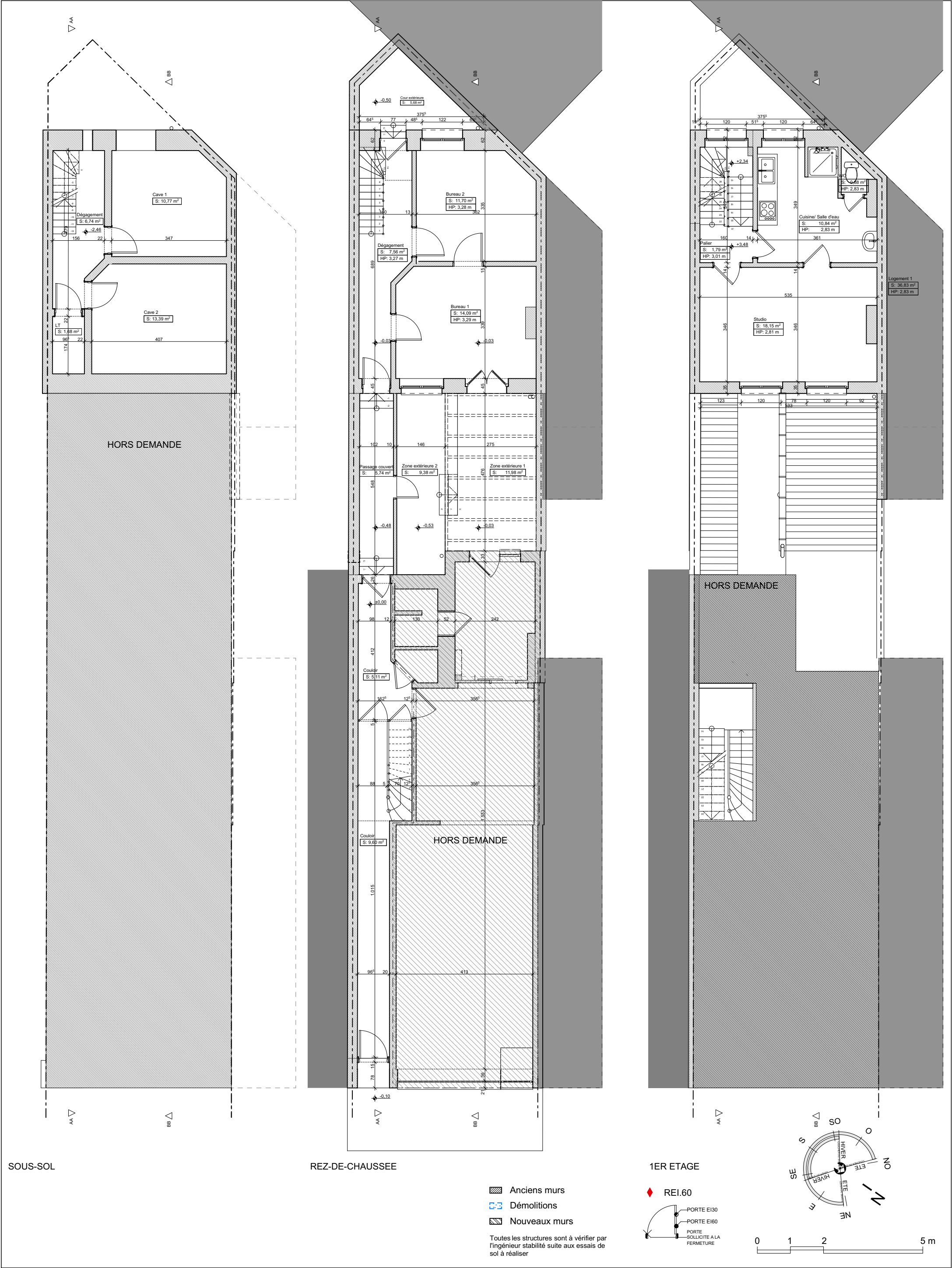



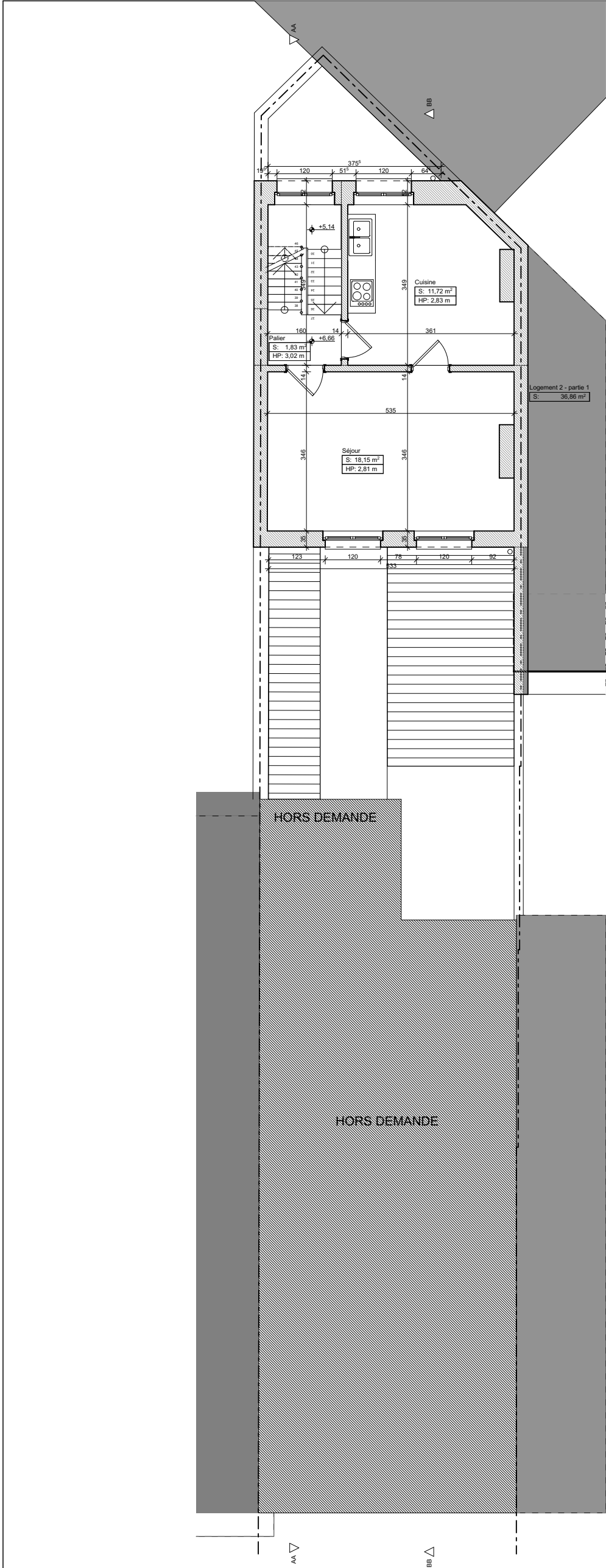

2E ETAGE

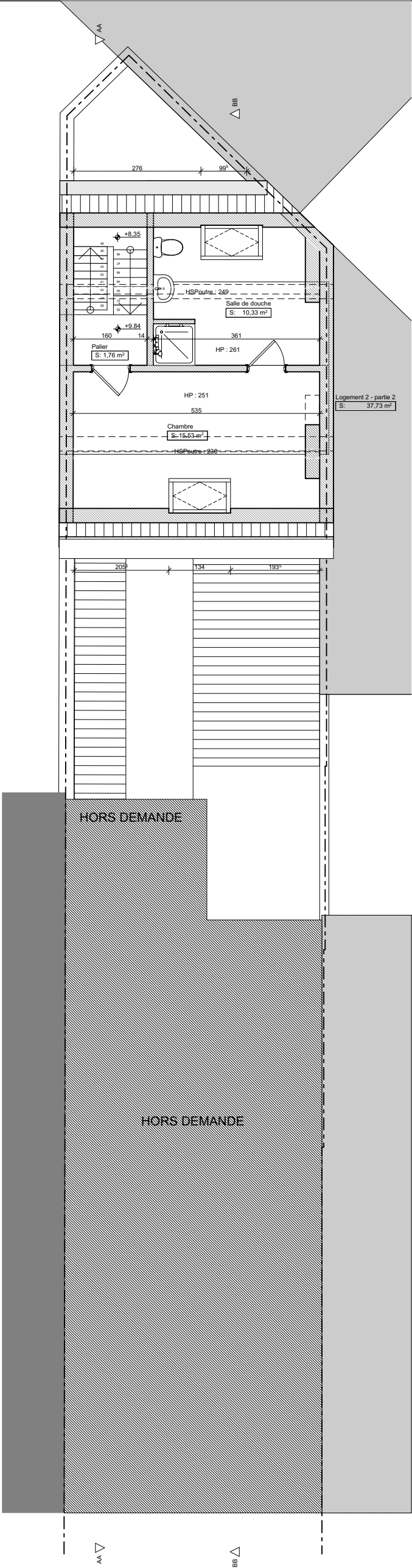

COMBLES

- Anciens murs
- Démolitions
- Nouveaux murs

Toutes les structures sont à vérifier par l'ingénieur stabilité suite aux essais de sol à réaliser

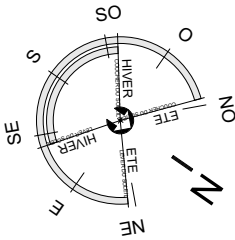
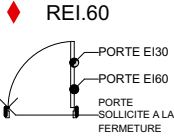

Note

Ce plan est la propriété de l'Architecte et ne peut être utilisé que dans le cadre du présent dossier. Toute forme de reproduction ou de communication à des tiers est interdite sans autorisation écrite à recevoir de la part de l'Architecte. Ce document (original ou copie) doit lui être restitué sur simple demande. Ce plan est valable uniquement pour la technique concernée.

Architectes



**Alexandru BUNIS - architecte\***  
\*en tant qu'administrateur de b architects srl  
177 Chaussée de la Hulpe b6  
1170 Watermael-Boitsfort  
GSM : +32(0)486 76 66 39  
email : abunis@afbar.be

Maitre de l'ouvrage

**IMMO D&Z - P&H**  
Représentée par **M. Elliot ZATALOVSKI**  
Rue Xavier De Bue 41, 1180, Uccle Belgique  
GSM: 0477/92.22.78  
E-mail : elliotzatalovski@gmail.com

**Transformation d'un bâtiment arrière de bureaux et remises en maison unifamiliale**  
5 Rue de la Victoire Saint-Gilles 1060 Belgique

Situation existante - Plan 2ème étage, comble

Plan n°	4.2			
Dossier	Victoire			
Date	16-01-26			
Echelle	1:100			
ESQ	AVP	PUR	SOU	
EXE	...	...	ASB	



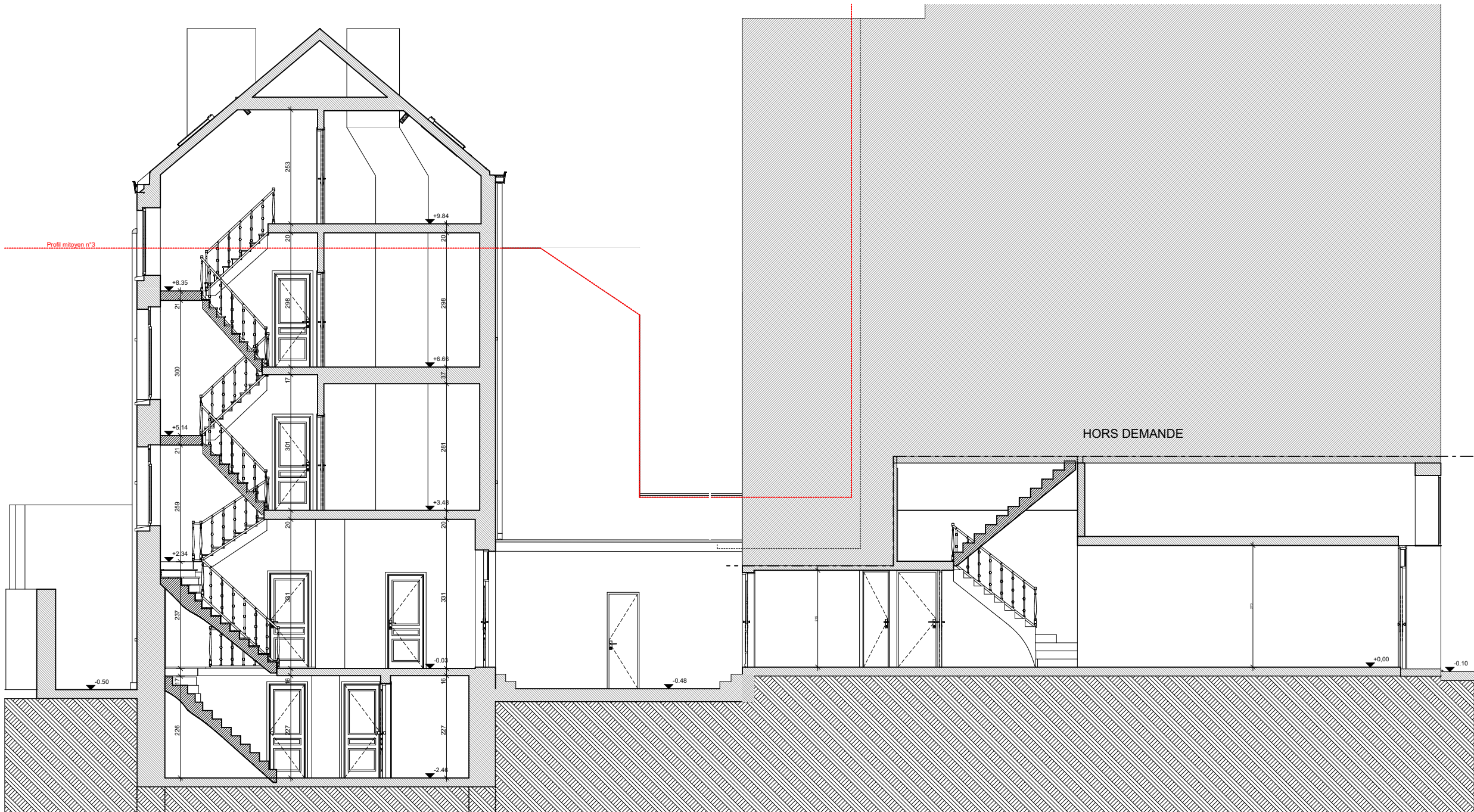

COUPE AA

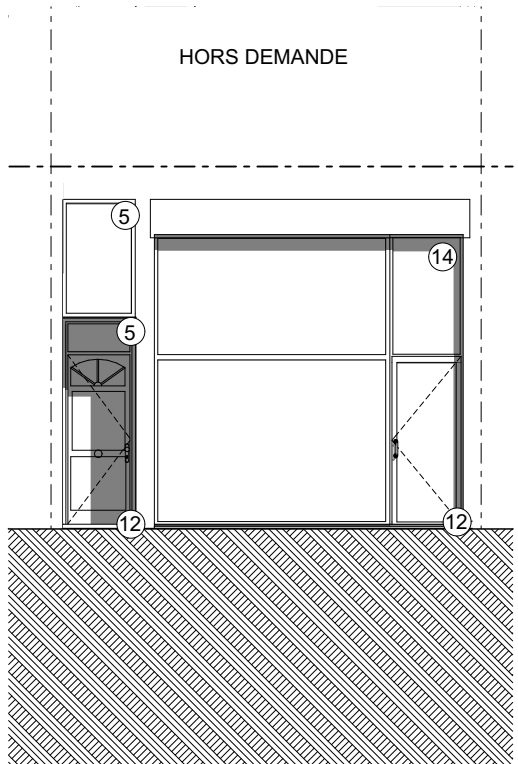

ELEVATION AVANT - PARTIE AVANT - INCHANGÉE

Matériaux de façades existants:

- ① Crépi existant, ton clair
- ② Enduit de façade existant, ton clair
- ③ Enduit de façade existant, peint en vert clair
- ④ Tuiles en terre cuite existantes, ton rouge
- ⑤ Menuiserie existante en bois
- ⑥ Menuiserie existante en PVC
- ⑦ Fenêtre de toit existante en bois
- ⑧ Briques de verre existantes
- ⑨ Marches et contremarches, pierre bleue.
- ⑩ Corniche en bois existante peinte en blanc
- ⑪ Descente d'eau pluviale existante, PVC
- ⑫ Appui/seuil de fenêtre existant, pierre bleue.
- ⑬ Pierre peinte en blanc
- ⑭ Menuiserie en aluminium, ton gris clair

- Anciens murs
- Démolitions
- Nouveaux murs

Toutes les structures sont à vérifier par l'ingénieur stabilité suite aux essais de sol à réaliser

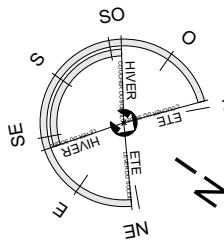
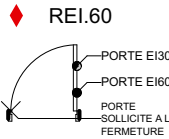

0 1 2 5 m

Note

Ce plan est la propriété de l'Architecte et ne peut être utilisé que dans le cadre du présent dossier. Toute forme de reproduction ou de communication à des tiers est interdite sans autorisation écrite à recevoir de la part de l'Architecte. Ce document (original ou copie) doit lui être restitué sur simple demande. Ce plan est valable uniquement pour la technique concernée.

Architectes

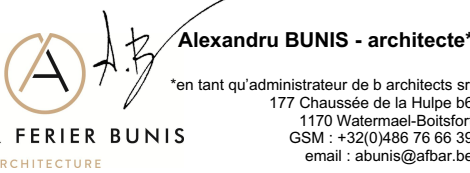

Maitre de l'ouvrage

IMMO D&Z - P&H  
Représentée par M. Elliot  
ZATALOVSKI  
Rue Xavier De Bue 41, 1180, Uccle Belgique  
GSM: 0477/92.22.78  
E-mail : elliotzatalovski@gmail.com

Transformation d'un bâtiment arrière de bureaux et remises en maison unifamiliale  
5 Rue de la Victoire Saint-Gilles 1060 Belgique,

Situation existante - Coupe AA et Elevation à rue

Plan n°	4.3			
Dossier	Victoire			
Date	16-01-26			
Echelle	1:100			
ESQ	AVP	PUR	SOU	
EXE	...	...	ASB	





COUPE BB

- Anciens murs
- Démolitions
- Nouveaux murs

Toutes les structures sont à vérifier par l'ingénieur stabilité suite aux essais de sol à réaliser

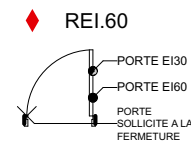

<div>Note</div> <div>Ce plan est la propriété de l'Architecte et ne peut être utilisé que dans le cadre du présent dossier. Toute forme de reproduction ou de communication à des tiers est interdite sans autorisation écrite à recevoir de la part de l'Architecte. Ce document (original ou copie) doit lui être restitué sur simple demande. Ce plan est valable uniquement pour la technique concernée.</div>	<div>Architectes</div> <div><div><div><div><div><div></div></div></div><div><div><div></div></div></div></div><div><div><div></div></div></div><div><div><div></div></div></div></div><div>Alexandru BUNIS - architecte*</div><div>*en tant qu'administrateur de b architects srl</div><div>177 Chaussée de la Hulpe b6 1170 Watermael-Boitsfort GSM : +32(0)486 76 66 39 email : abunis@afbar.be</div></div> <div>ATELIER FERIER BUNIS</div> <div>ARCHITECTURE</div>	<div>Maitre de l'ouvrage</div> <div><div><div><div><div></div></div></div><div><div><div></div></div></div></div><div>IMMO D&amp;Z - P&amp;H</div><div>Représentée par M. Elliot ZATALOVSKI</div><div>Rue Xavier De Bue 41, 1180, Uccle Belgique GSM: 0477/92.22.78 E-mail : elliotzatalovski@gmail.com</div></div>	<div>Transformation d'un bâtiment arrière de bureaux et remises en maison unifamiliale</div> <div>5 Rue de la Victoire Saint-Gilles 1060 Belgique,</div>				Plan n°4.4			
							DossierVictoire			
							Date16-01-26			
							Echelle1:100			
							ESQ	AVP	PUR	SOU
							EXE	...	...	ASB



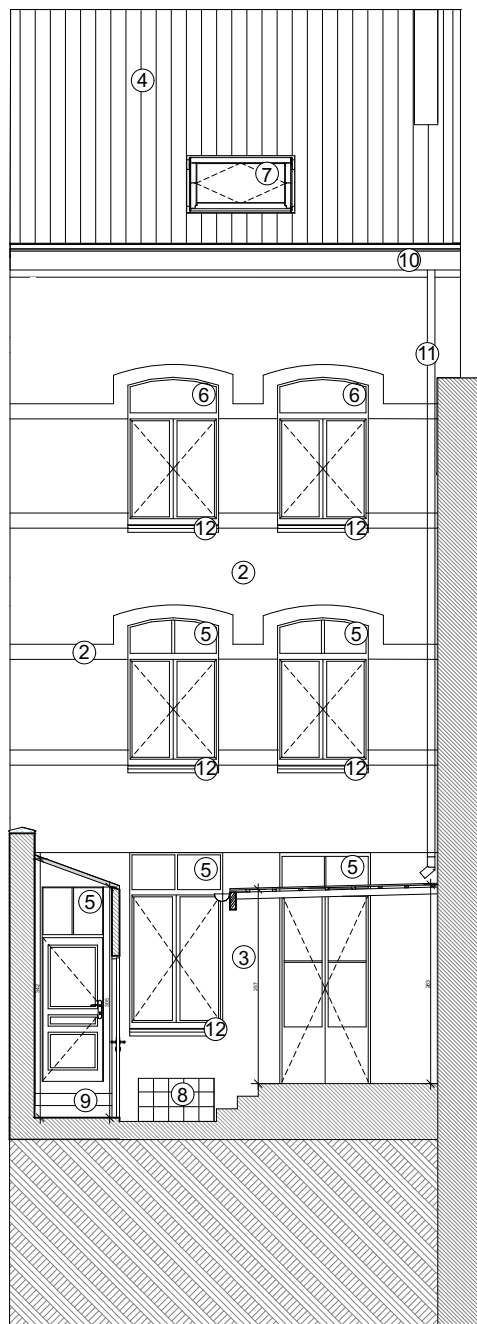

ELEVATION AVANT - PARTIE ARRIERE

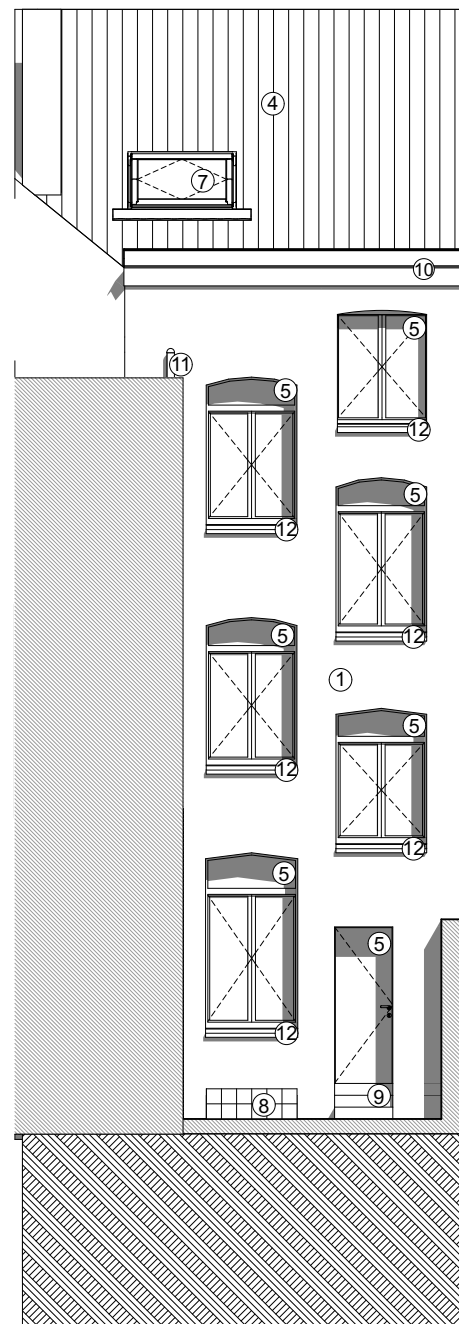

ELEVATION ARRIERE - PARTIE ARRIERE

### Matériaux de façades existants:

- ① Crépi existant, ton clair
- ② Enduit de façade existant, ton clair
- ③ Enduit de façade existant, peint en vert clair
- ④ Tuiles en terre cuite existantes, ton rouge
- ⑤ Menuiserie existante en bois
- ⑥ Menuiserie existante en PVC
- ⑦ Fenêtre de toit existante en bois
- ⑧ Briques de verre existantes
- ⑨ Marches et contremarches, pierre bleue.
- ⑩ Corniche en bois existante peinte en blanc
- ⑪ Descente d'eau pluviale existante, PVC
- ⑫ Appui/seuil de fenêtre existant, pierre bleue.
- ⑬ Pierre peinte en blanc
- ⑭ Menuiserie en aluminium, ton gris clair

- ▨ Anciens murs
- ▨ Démolitions
- ▨ Nouveaux murs

Toutes les structures sont à vérifier par l'ingénieur stabilité suite aux essais de sol à réaliser

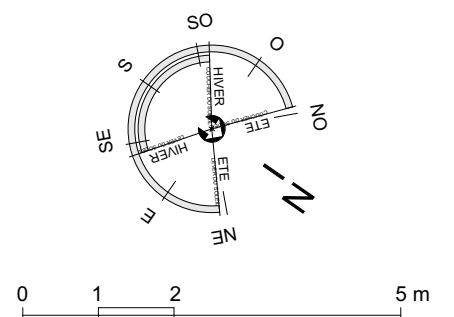
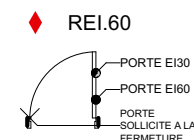

#### Note

Ce plan est la propriété de l'Architecte et ne peut être utilisé que dans le cadre du présent dossier. Toute forme de reproduction ou de communication à des tiers est interdite sans autorisation écrite à recevoir de la part de l'Architecte. Ce document (original ou copie) doit lui être restitué sur simple demande. Ce plan est valable uniquement pour la technique concernée.

#### Architectes



**ATELIER FERIER BUNIS**  
ARCHITECTURE

**Alexandru BUNIS - architecte\***

\*en tant qu'administrateur de b architects srl  
177 Chaussée de la Hulpe b6  
1170 Watermael-Boitsfort  
GSM : +32(0)486 76 66 39  
email : abunis@afbar.be

#### Maitre de l'ouvrage

**IMMO D&Z - P&H**  
Représentée par **M. Elliot ZATALOVSKI**

Rue Xavier De Bue 41, 1180, Uccle Belgique  
GSM: 0477/92.22.78  
E-mail : elliotzatalovski@gmail.com

**Transformation d'un bâtiment arrière de bureaux et remises en maison unifamiliale**  
5 Rue de la Victoire Saint-Gilles 1060 Belgique,

Situation existante - Elevations bâtiment arrière

Plan n° **4.5**

Dossier **Victoire**

Date **16-01-26**

Echelle **1:100**

ESQ AVP PUR SOU

EXE ... ... ASB



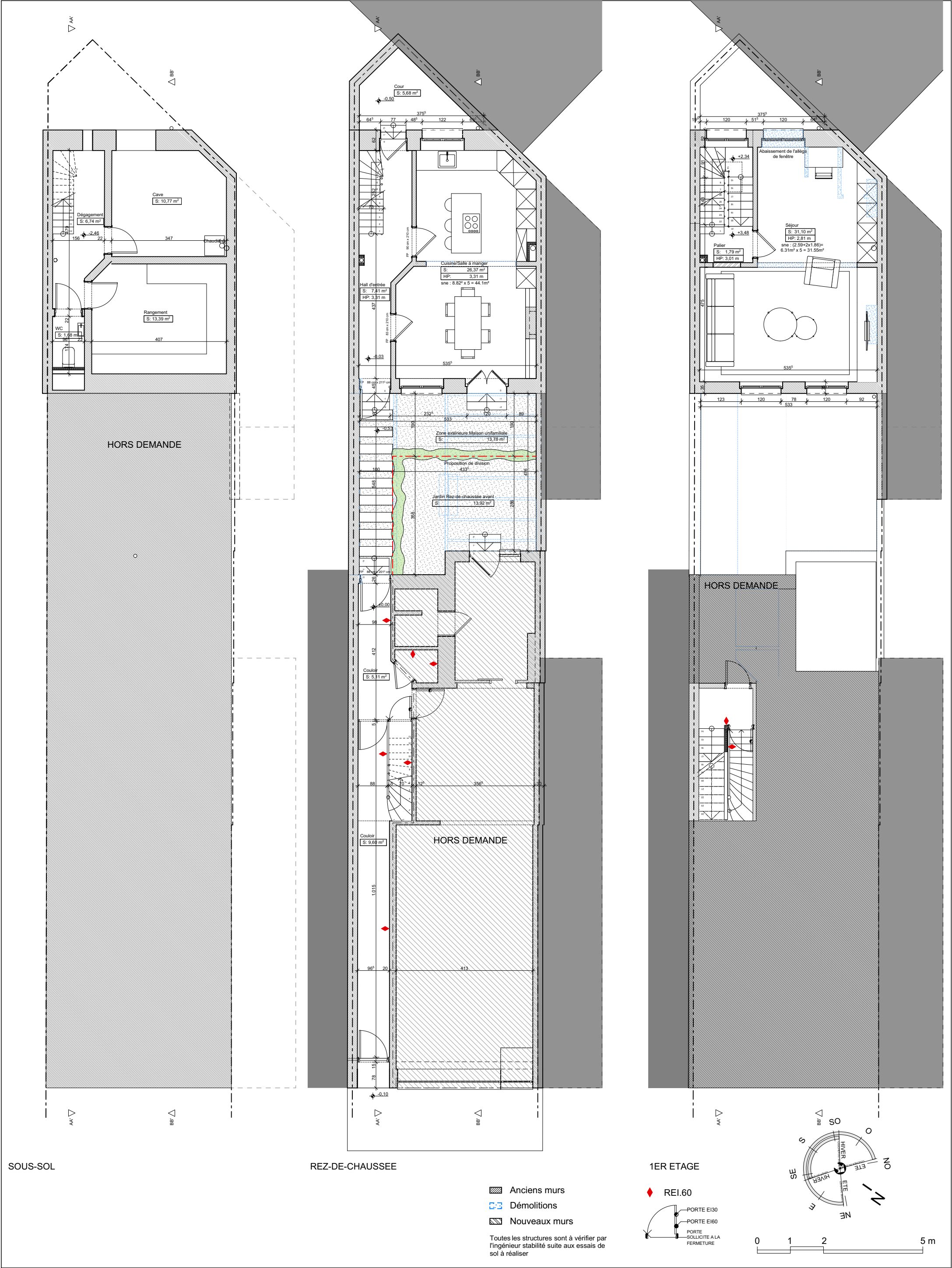

<div>Note</div> <div>Ce plan est la propriété de l'Architecte et ne peut être utilisé que dans le cadre du présent dossier. Toute forme de reproduction ou de communication à des tiers est interdite sans autorisation écrite à recevoir de la part de l'Architecte. Ce document (original ou copie) doit lui être restitué sur simple demande. Ce plan est valable uniquement pour la technique concernée.</div>	<div>Architectes</div> <div><div><div><div></div></div><div>A.B.</div></div><div>Alexandru BUNIS - architecte*</div><div>*en tant qu'administrateur de b architects srl</div><div>177 Chaussée de la Hulpe b6</div><div>1170 Watermael-Boitsfort</div><div>GSM : +32(0)486 76 66 39</div><div>email : abunis@afbar.be</div></div> <div>ATELIER FERIER BUNIS</div> <div>ARCHITECTURE</div>	<div>Maitre de l'ouvrage</div> <div><div><div></div></div><div>IMMO D&amp;Z - P&amp;H</div><div>Représentée par M. Eljot</div><div>ZATALOVSKI</div><div>Rue Xavier De Bue 41, 1180, Uccle Belgique</div><div>GSM: 0477/92.22.78</div><div>E-mail : eljotzatalovski@gmail.com</div></div>	<div>Transformation d'un bâtiment arrière de bureaux et remises en maison unifamiliale</div> <div>5 Rue de la Victoire Saint-Gilles 1060 Belgique</div> <div>Situation projetée - Plan Sous-sol, Rez-de-chaussée, Entre sol /1er étage</div>	Plan n°	5.1			
				Dossier	Victoire			
				Date	16-01-26			
				Echelle	1:100			
				ESQ	AVP	PUR	SOU	
EXE	...	...	ASB					



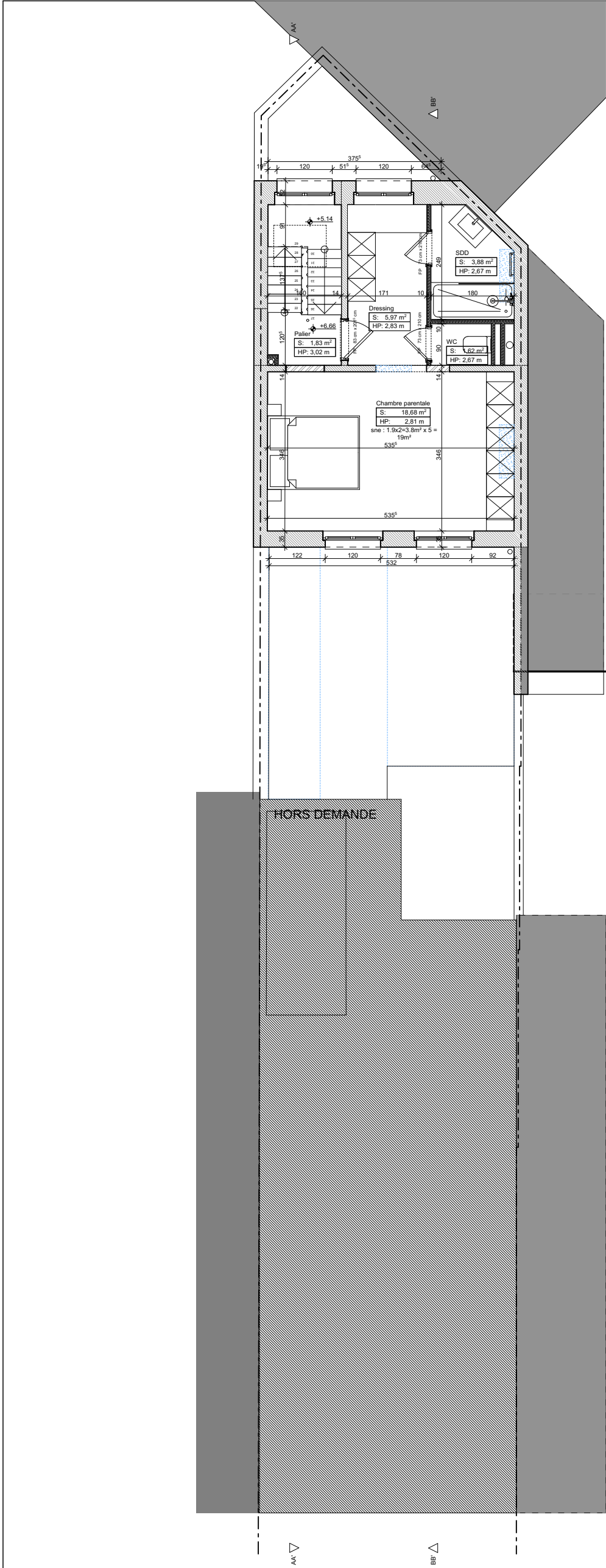

2E ETAGE

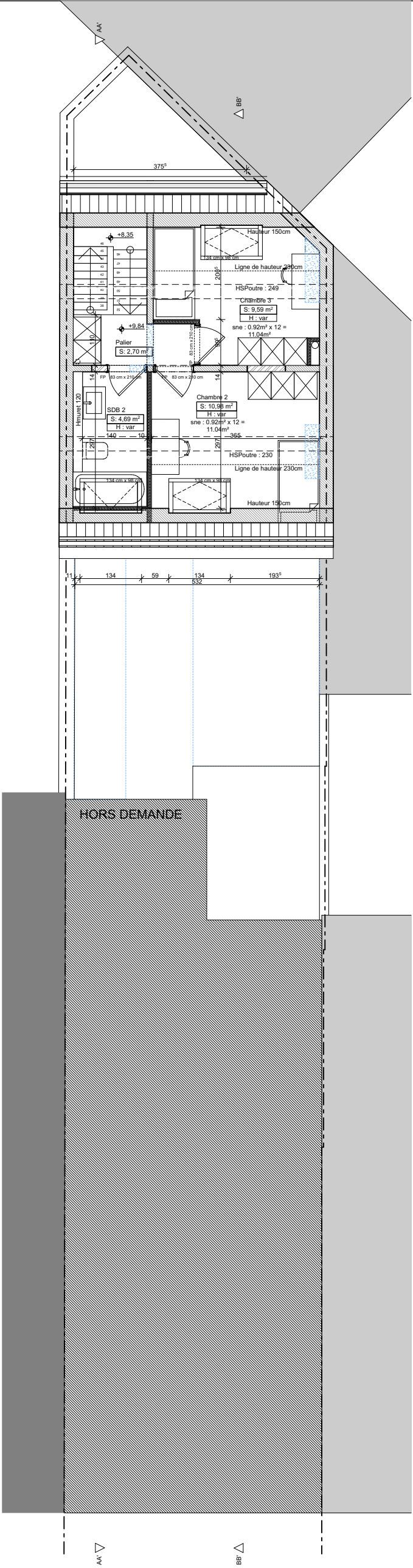

COMBLES

- Anciens murs
- Démolitions
- Nouveaux murs

Toutes les structures sont à vérifier par l'ingénieur stabilité suite aux essais de sol à réaliser

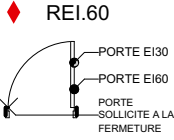

REI.60

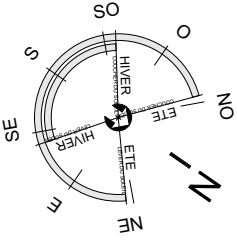

Note

Ce plan est la propriété de l'Architecte et ne peut être utilisé que dans le cadre du présent dossier. Toute forme de reproduction ou de communication à des tiers est interdite sans autorisation écrite à recevoir de la part de l'Architecte. Ce document (original ou copie) doit lui être restitué sur simple demande. Ce plan est valable uniquement pour la technique concernée.

Architectes



Alexandru BUNIS - architecte\*

\*en tant qu'administrateur de b architects srl  
177 Chaussée de la Hulpe b6  
1170 Watermael-Boitsfort  
GSM : +32(0)486 76 66 39  
email : abunis@afbar.be

Maitre de l'ouvrage

IMMO D&Z - P&H  
Représentée par M. Elliot  
ZATALOVSKI  
Rue Xavier De Bue 41, 1180, Uccle Belgique  
GSM: 0477/92.22.78  
E-mail : elliotzatalovski@gmail.com

Transformation d'un bâtiment arrière de bureaux et remises en maison unifamiliale  
5 Rue de la Victoire Saint-Gilles 1060 Belgique

Situation projetée - Plan 2ème étage, comble

Plan n° 5.2

Dossier Victoire  
Date 16-01-26  
Echelle 1:100

ESQ	AVP	PUR	SOU
EXE	...	...	ASB



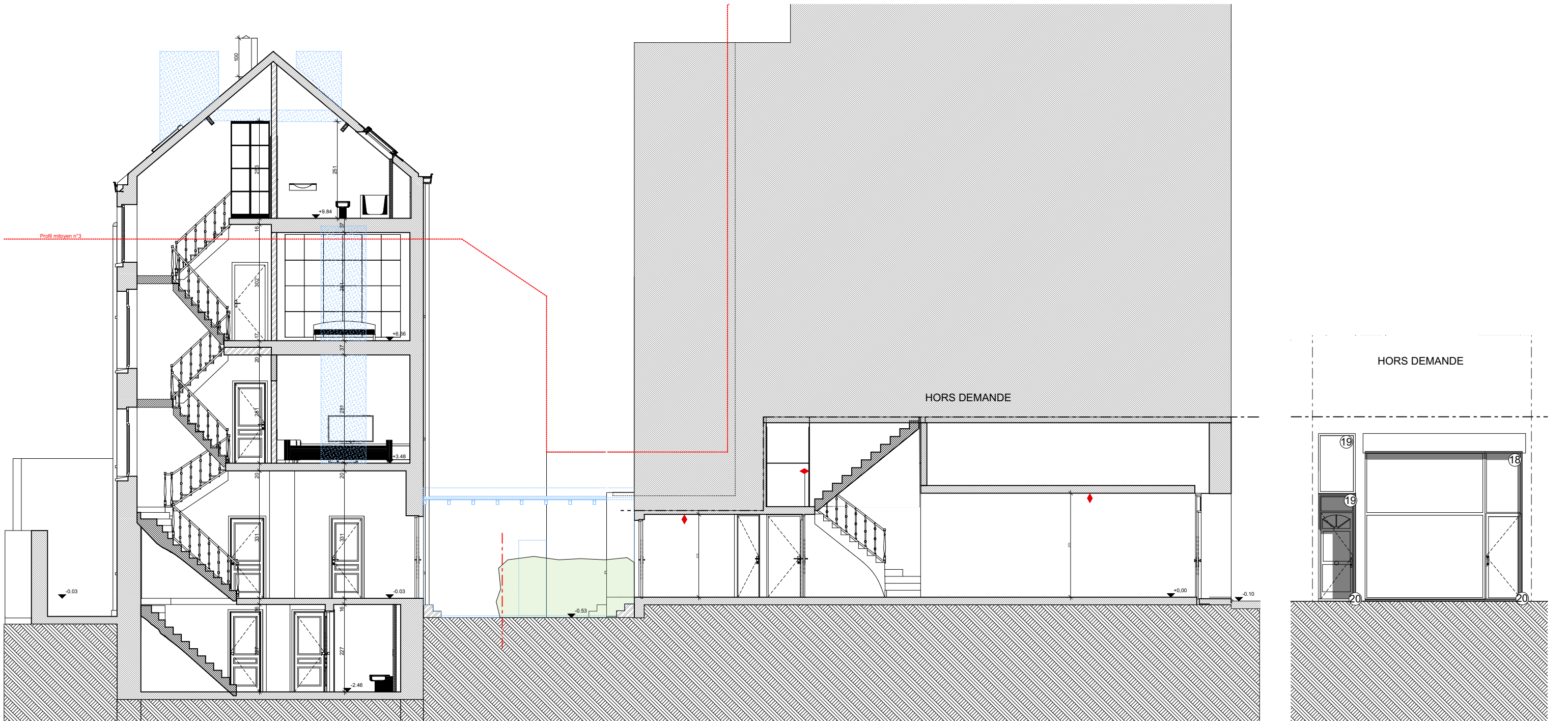

COUPE AA'

Matériaux de façades projetés:

- |  |  |   |
|--|--|---|
| ① Crépi existant, ton clair                      | ⑧ Fenêtre de toit en bois existante          | ⑩ Grilles de ventilation                            |
| ② Enduit de façade existant, ton clair           | ⑨ Nouvelle fenêtre de toit en bois           | ⑪ Pierre peinte en blanc, inchangé                  |
| ③ Enduit de façade existant, peint en vert clair | ⑩ Briques de verre existantes                | ⑫ Menuiserie en aluminium, ton gris clair, inchangé |
| ④ Tuiles en terre cuite existantes, ton rouge    | ⑪ Marches et contremarches, pierre bleue.    | ⑬ Menuiserie en bois, ton foncé, inchangé           |
| ⑤ Menuiserie existante en bois                   | ⑫ Corniche en bois existante peinte en blanc | ⑭ Seuil en pierre bleue, inchangé                   |
| ⑥ Menuiserie existante en PVC                    | ⑬ Descente d'eau pluviale existante, PVC     |   |
| ⑦ Nouvelle menuiserie                            | ⑭ Appui de fenêtre existant, pierre bleue.   |   |
|  | ⑮ Conduit d'évacuation de la chaudière       |   |

ELEVATION AVANT - PARTIE AVANT - INCHANGE

- Anciens murs
- Démolitions
- Nouveaux murs

Toutes les structures sont à vérifier par l'ingénieur stabilité suite aux essais de sol à réaliser

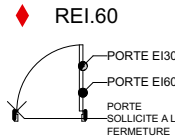

0 1 2 5 m

Note

Ce plan est la propriété de l'Architecte et ne peut être utilisé que dans le cadre du présent dossier. Toute forme de reproduction ou de communication à des tiers est interdite sans autorisation écrite à recevoir de la part de l'Architecte. Ce document (original ou copie) doit lui être restitué sur simple demande. Ce plan est valable uniquement pour la technique concernée.

Architectes

**Alexandru BUNIS - architecte\***  
\*en tant qu'administrateur de b architects srl  
177 Chaussée de la Hulpe b6  
1170 Watermael-Boitsfort  
GSM : +32(0)486 76 66 39  
email : abunis@afbar.be

**ATELIER FERIER BUNIS**  
ARCHITECTURE

Maitre de l'ouvrage

**IMMO D&Z - P&H**  
Représentée par M. Elliot  
**ZATALOVSKI**  
Rue Xavier De Bue 41, 1180, Uccle Belgique  
GSM: 0477/92.22.78  
E-mail : elliotzatalovski@gmail.com

Transformation d'un bâtiment arrière de bureaux et remises en maison unifamiliale  
5 Rue de la Victoire Saint-Gilles 1060 Belgique,

Situation projetée - Coupe AA' et Elevation à rue

Plan n°	5.3			
Dossier	Victoire			
Date	16-01-26			
Echelle	1:100			
ESQ	AVP	PUR	SOU	
EXE	...	...	ASB	



<div>Note</div> <div>Ce plan est la propriété de l'Architecte et ne peut être utilisé que dans le cadre du présent dossier. Toute forme de reproduction ou de communication à des tiers est interdite sans autorisation écrite à recevoir de la part de l'Architecte. Ce document (original ou copie) doit lui être restitué sur simple demande. Ce plan est valable uniquement pour la construction envisagée.</div>	<div>Architectes</div> <div><div><div><div><div><div></div></div></div><div><div></div></div></div><div><div>Alexandru BUNIS - architecte*</div><div>*en tant qu'administrateur de b architects srl</div></div></div><div><div>ATELIER FERIER BUNIS</div><div>ARCHITECTURE</div></div></div> <div>177 Chaussée de la Hulpe b6 1170 Watermael-Boitsfort GSM : +32(0)486 76 66 39 email : abunis@afbar.be</div>	<div>Maitre de l'ouvrage</div> <div><div><div><div><div></div></div></div><div><div></div></div></div><div><div>IMMO D&amp;Z - P&amp;H</div><div>Représentée par M. Elliot ZATALOVSKI</div></div></div> <div>Rue Xavier De Bue 41, 1180, Uccle Belgique GSM: 0477/92.22.78 E-mail : elliottzatalovski@gmail.com</div>	<div>Transformation d'un bâtiment arrière de bureaux et remises en maison unifamiliale</div> <div>5 Rue de la Victoire Saint-Gilles 1060 Belgique,</div>	<div>Plan n°5.4</div> <div>DossierVictoire</div> <div>Date16-01-26</div> <div>Echelle1:100</div>
				<div>ESQ</div> <div>AVP</div> <div>PUR</div> <div>SOU</div>
				<div>EXE</div> <div>...</div> <div>...</div> <div>ASB</div>



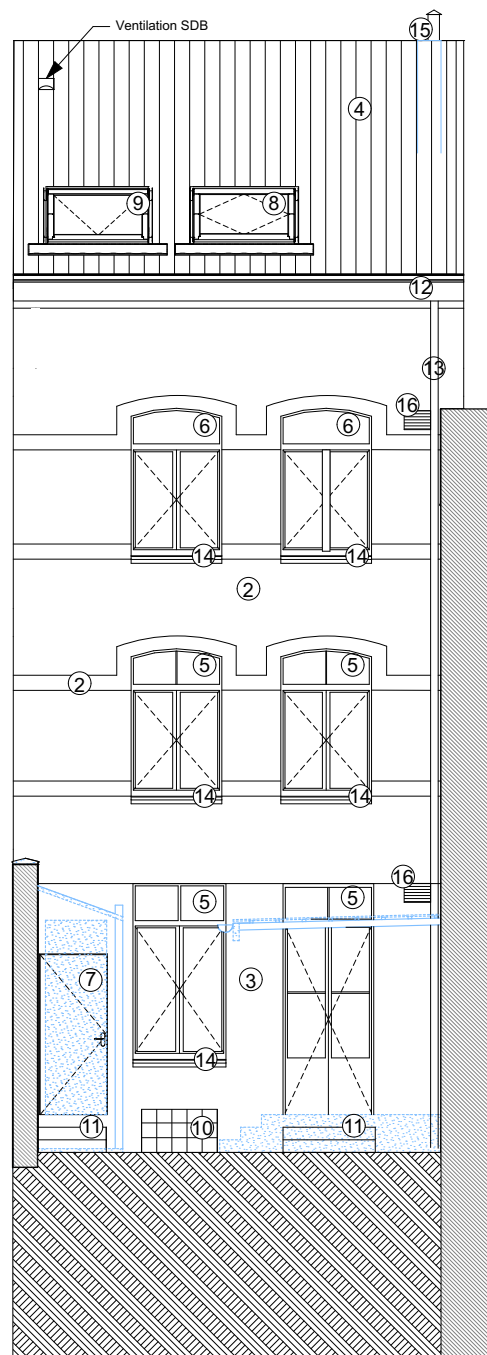

ELEVATION AVANT - PARTIE ARRIERE

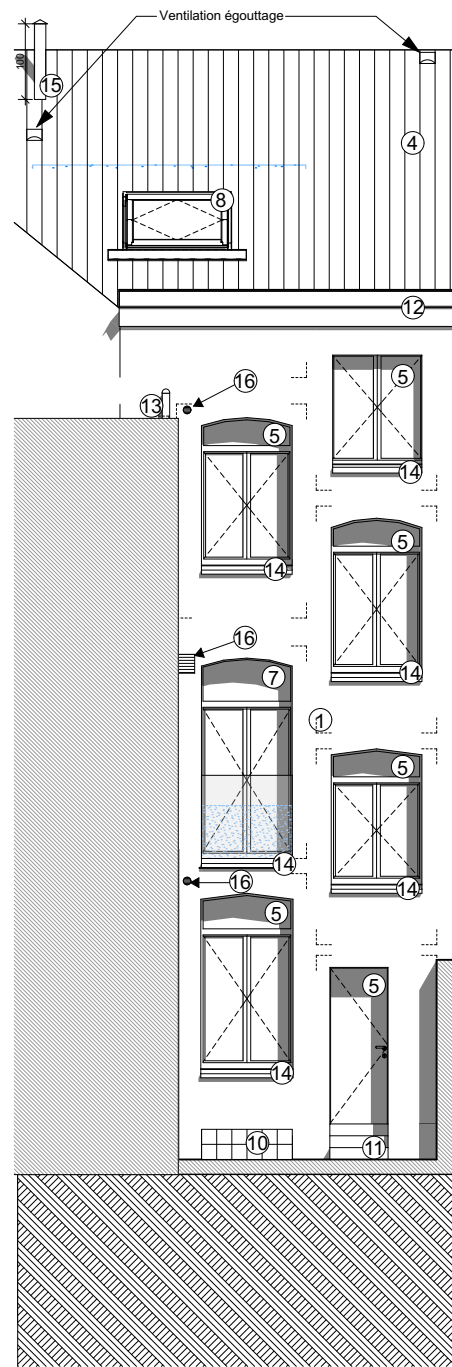

ELEVATION ARRIERE - PARTIE ARRIERE

### Matériaux de façades projetés:

- ① Crépi existant, ton clair
- ② Enduit de façade existant, ton clair
- ③ Enduit de façade existant, peint en vert clair
- ④ Tuiles en terre cuite existantes, ton rouge
- ⑤ Menuiserie existante en bois
- ⑥ Menuiserie existante en PVC
- ⑦ Nouvelle menuiserie
- ⑧ Fenêtre de toit en bois existante
- ⑨ Nouvelle fenêtre de toit en bois
- ⑩ Briques de verre existantes
- ⑪ Marches et contremarches, pierre bleue.
- ⑫ Corniche en bois existante peinte en blanc
- ⑬ Descente d'eau pluviale existante, PVC
- ⑭ Appui de fenêtre existant, pierre bleue.
- ⑮ Conduit d'évacuation de la chaudière
- ⑯ Grilles de ventilation
- ⑰ Pierre peinte en blanc, inchangé
- ⑱ Menuiserie en aluminium, ton gris clair, inchangé
- ⑲ Menuiserie en bois, ton foncé, inchangé
- ⑳ Seuil en pierre bleue, inchangé

- ▨ Anciens murs
- ▨ Démolitions
- ▨ Nouveaux murs

Toutes les structures sont à vérifier par l'ingénieur stabilité suite aux essais de sol à réaliser

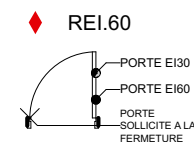

0 1 2 5 m

#### Note

Ce plan est la propriété de l'Architecte et ne peut être utilisé que dans le cadre du présent dossier. Toute forme de reproduction ou de communication à des tiers est interdite sans autorisation écrite à recevoir de la part de l'Architecte. Ce document (original ou copie) doit lui être restitué sur simple demande. Ce plan est valable uniquement pour la technique concernée.

Architectes



**ATELIER FERIER BUNIS**  
ARCHITECTURE

**Alexandru BUNIS - architecte\***

en tant qu'administrateur de b architects srl  
177 Chaussée de la Hulpe b6  
1170 Watermael-Boitsfort  
GSM : +32(0)486 76 66 39  
email : abunis@afbar.be

Maitre de l'ouvrage

**IMMO D&Z - P&H**  
Représentée par M. Elliot  
**ZATALOVSKI**

Rue Xavier De Bue 41, 1180, Uccle Belgique  
GSM: 0477/92.22.78  
E-mail : elliotzatalovski@gmail.com

**Transformation d'un bâtiment arrière de bureaux et remises en maison unifamiliale**  
5 Rue de la Victoire Saint-Gilles 1060 Belgique,

Situation projetée - Elevations bâtiment arrière

Plan n° **5.5**

Dossier **Victoire**

Date **16-01-26**

Echelle **1:100**

ESQ AVP PUR SOU

EXE ... ... ASB